



parajes desérticos de **Tabernas**

agricultura hidropónica de **El Ejido**

ciudad musulmana de **Almería,**

*experiencias singulares desde la playa de Aguadulce,
la acción del sol y el agua sobre un paisaje impensable*

Andalucía

*días de Semana Santa...
cuatro jornadas, cuatro noches/ con P.C.
+ plan completo de actividades*

31 marzo-4 abril

**-Almería-
2021**

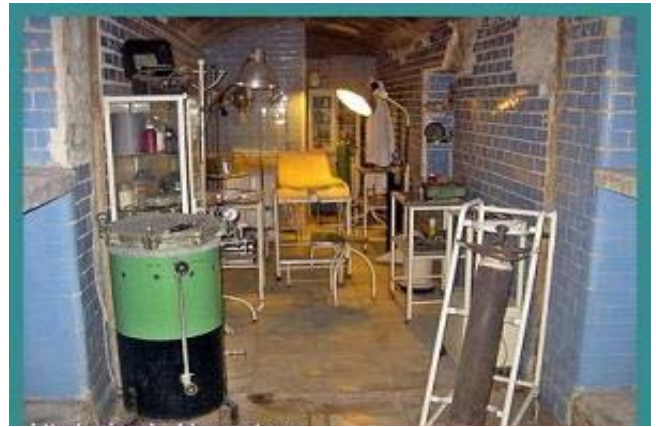

Ficha básica del programa

actividades del circuito

- >> en **El Ejido**, invernaderos tecnológicos con producción hidropónica de hortalizas de calidad, con **cata-degustación** de variedades de tomates...
- >> en **Tabernas**, escenarios de cine recorridos en **todoterreno**, los decorados del poblado de **Fort Bravo** y espectáculos de forajidos...
- >> alcazaba **amurallada** sobre un cerro aislado en **Almería**, ciudad medieval **musulmana** con más de mil años de existencia...
- >> los **refugios** construidos durante la guerra civil, galerías y **hospital** subterráneo...
- >> la vida del **dromedario** en una granja, biología, comportamiento, reproducción, alimentación y doma; **paseo** con ellos formando una pequeña **caravana...**; **té moruno** con hierbabuena y pastas...
- >> visita guiada al centro de investigación de la **plataforma solar**, con tecnologías solares de concentración como fuente de energía...
- >> visita guiada a una **almazara** de aceite de oliva de alta calidad, junto al Desierto de Tabernas; **cata** dirigida de tres aceites...
- >> **balneario** de origen árabe-romano de la Sierra Alhamilla, **baño termal** en una alberca y **fangos** volcánicos...



el lugar

Rincones curiosos en el entorno de la ciudad de Almería: desde **El Ejido**, donde sorprenderán las hortalizas de una agricultura protegida, con métodos biológicos, sistemas hidropónicos y programas informáticos, a los parajes desérticos de **Tabernas**, con arcillas doradas rasgadas en los badlands, que por similitud a los desiertos de Arizona o de Méjico, o a los cercanos de África, se construyeron poblados semejantes a los que allí existían...

Y los frondosos palmerales y huertos de naranjos del **Bajo Andarax**, la sierra de **Alhamilla**, una elevación verde de encinares asomada al mar...; y en la ciudad de **Almería**, desde la ciudadela árabe con sus mil años de historia a los refugios de la última guerra casi intactos...

Desde el puerto de **Aguadulce**, junto a la **ciudad** de Almería, un programa con experiencias **tranquilas** y participativas para conocer más cerca, desde la acción del sol sobre **paneles solares**, como sobre las **aceitunas** en un campo de olivos en el desierto de Tabernas; o la cría y doma de **dromedarios** en un a granja... o sentir en el cuerpo el bienestar de los **fangos volcánicos**.

algunos datos sobre las actividades

Visita singular a unos **invernaderos** de **El Ejido**, dirigida y explicada por los propios **cultivadores**, en cuyas instalaciones se emplean tanto el control del clima y de la humedad por **ordenador**, como otras tecnologías para producir hortalizas bajo una cubierta transparente; una experiencia de agricultura protegida y sostenible que recupera en los frutos sus aromas, textura y colores naturales; las técnicas de semillero, los insectos carnívoros, invernaderos con producción sobre suelos tradicionales e invernaderos altamente tecnificados de producción **hidropónica** con cultivos sin suelo sobre agua circulante y reutilizable; en un invernadero de cristal, **cata-degustación** de cuatro variedades de tomates, pepino y pimiento crudo con mermeladas, salsa coulis y fritada de hortalizas .

-dos horas-

En un cortijo, **visita** a una **granja de dromedarios**, realizada por su propietaria y veterinaria, para conocer el mundo que rodea a estos singulares animales; tras presentar al macho dominante y a las camellas con sus crías, se acariciarán y habrá que dejar que ellos exploren a los visitantes...; explicaciones sobre biología, **comportamiento**, **reproducción**, alimentación y doma; **paseo a pie** alrededor de la finca, formando una pequeña caravana y llevándolos de las cuerdas; se facilitarán vestimentas árabes como turbantes, chilabas, velos de mujer, pañuelos de monedas para fotografiarse.

Y en **Pechina**, junto a la granja, visita al Centro de Interpretación de la **ciudad** medieval **musulmana** de *Al-Mariyya Bayyana*, origen de la ciudad de Almería hace más de mil años, junto al yacimiento arqueológico; se despedirá al grupo con un **té moruno** con hierbabuena y **pastas** en un merendero bajo los árboles

-tres horas, ambas actividades-

Visita guiada, con un **guía** del centro, a la **Plataforma Solar de Almería**, dependiente del CIEMAT, la mayor instalación de investigaciones, desarrollo y ensayos de Europa, dedicado a tecnologías solares de concentración; campos de helióstatos, y concentradores parabólicos como **fuentes de energía** para distintas **experiencias**: planta para la descontaminación fotocatalítica de aguas, horno solar, planta desaladora solar, planta termosolar para producción de electricidad; edificio de arquitectura bioclimática y frío solar...

-hora y media-

Visita guiada a una **almazara** de aceite de oliva de alta calidad destinado a la alta restauración, en medio de una **finca** de olivos junto al Espacio Natural del Desierto de Tabernas; se conocerá el proceso de transformación de la aceituna desde la tolva de recepción; **cata** dirigida de tres aceites que se mojarán en pan para distinguir las diferencias de cada mezcla

-hora y cuarto-

Visita guiada en la ciudad de Almería a uno de los tramos rehabilitados de los **refugios** construidos durante la Guerra Civil, recreados con objetos de aquéllos años; zonas comunes para despensa y cocina, galerías que se utilizaron como habitáculos cuando los bombardeos iban a ser prolongados; el hospital subterráneo desde la sala de espera, botiquín, sala de curas y la sala del quirófano con instrumental médico

-hora y cuarto-

Visita guiada, con **guía** oficial, a la antigua **alcazaba** de Almería, la mayor de las ciudadelas árabes construidas en España, completamente **amurallada** ocupando un cerro aislado y una hoya; contiene **tres recintos**, dos de origen musulmán y uno cristiano, con jardines, fuentes, canales de agua...; la **ciudad palaciega** musulmana, con la mezquita, casas de la servidumbre, baños de la tropa, residencia de *Al-Mutasím*, mirador de la *Odalisca*...; y el recinto militar de época cristiana, protegido por tres torres, la mayor de todas es la del Homenaje, patio de armas, aljibe utilizado como mazmorra...

-dos horas-

Entrada y visita a uno de los **poblados cinematográficos** instalado en el desierto de Tabernas: **Fort Bravo**; son decorados que se construyeron en 1.963, con los clásicos comercios en la calle principal del poblado, el cementerio, el poblado indio...; dos **espectáculos**: unos forajidos entran en el saloon... y el atraco al banco de los famosos hermanos Dalton...

-hora y media-

En el **balneario** de origen árabe-romano de la **Sierra Alhamilla**, aplicación parcial de **fangos** de arcilla volcánica en camilla, y un **baño termal** a 38° C en las antiguas albercas.

-hora y media-

alojamiento y pensión alimenticia

Hotel (**)** en **Aguadulce** junto a Almería; desde el alojamiento del viernes, con pensión completa desde el desayuno del sábado a la comida del martes; **cuatro noches y cuatro jornadas de actividad**

Con transporte por medios propios (*), en habitación doble: **369 €**
Suplemento habitación individual (por noche) **24 €**

Para el transporte proponemos alternativamente **compartir coche**, bien el propio si se dispone de él, o manifestar en la reserva la disposición para realizarlo con el de otros; para ello Gente Viajera pondrá en contacto a quienes deseen participar de una misma ciudad o provincia. En cualquier caso...

desde Madrid:

Suplemento, en autobús, microbús o en nuestros vehículos de apoyo **59 €**

Hora y lugar de reunión: 09:00 h. tras el desayuno en el hotel o en el lugar que se indique en los **últimos datos**.

(*) El traslado al punto de salida de las actividades es igualmente por medios propios o compartidos, excepto si se contrata el suplemento de transporte y traslados

Equipaje: ropa de abrigo, pantalón cómodo para andar, zapato deportivo o de trekking, ropa usada para la cueva; útil prismáticos.



Santa Alicia, 19 28053 Madrid

Tfno. 914780111/ 685800086 whatsapp

E-mail: info@genteviajera.com

<http://www.genteviajera.com>

Actividades de naturaleza en España, turismo más **sostenible** y **cercano**